

REGION BRUXELLES
DEMANDE DE PERMIS D'URBANISME

PROJET

Régularisation ,rénovation , transformation d'un immeuble de rapport
de 5à 6 appartements

ADRESSE PROJET

Chaussée de Wavre, 177 - 1050 Bruxelles

DATE _____

5/09/2025

MAÎTRE DE L'OUVRAGE

ARCHITECTE

ARCHITECTES ASSOCIES

PEB

INGENIEUR STABILITE

IND.	MODIFICATIONS	DATE
P1	Première Diffusion	05/09/2025
P2	Complétude du PU (avis incomplet)	20/10/2025

STADE	ECHELLE	TITRE DU PLAN	NUMERO DE PLAN	INDICE	DATE INDICE
P.U.	1/50	FACADES ET COUPES SITUATION EXISTANTE		P2	20/10/2025



FACADE A RUE- 1/50



FACADE JARDIN A- 1/50

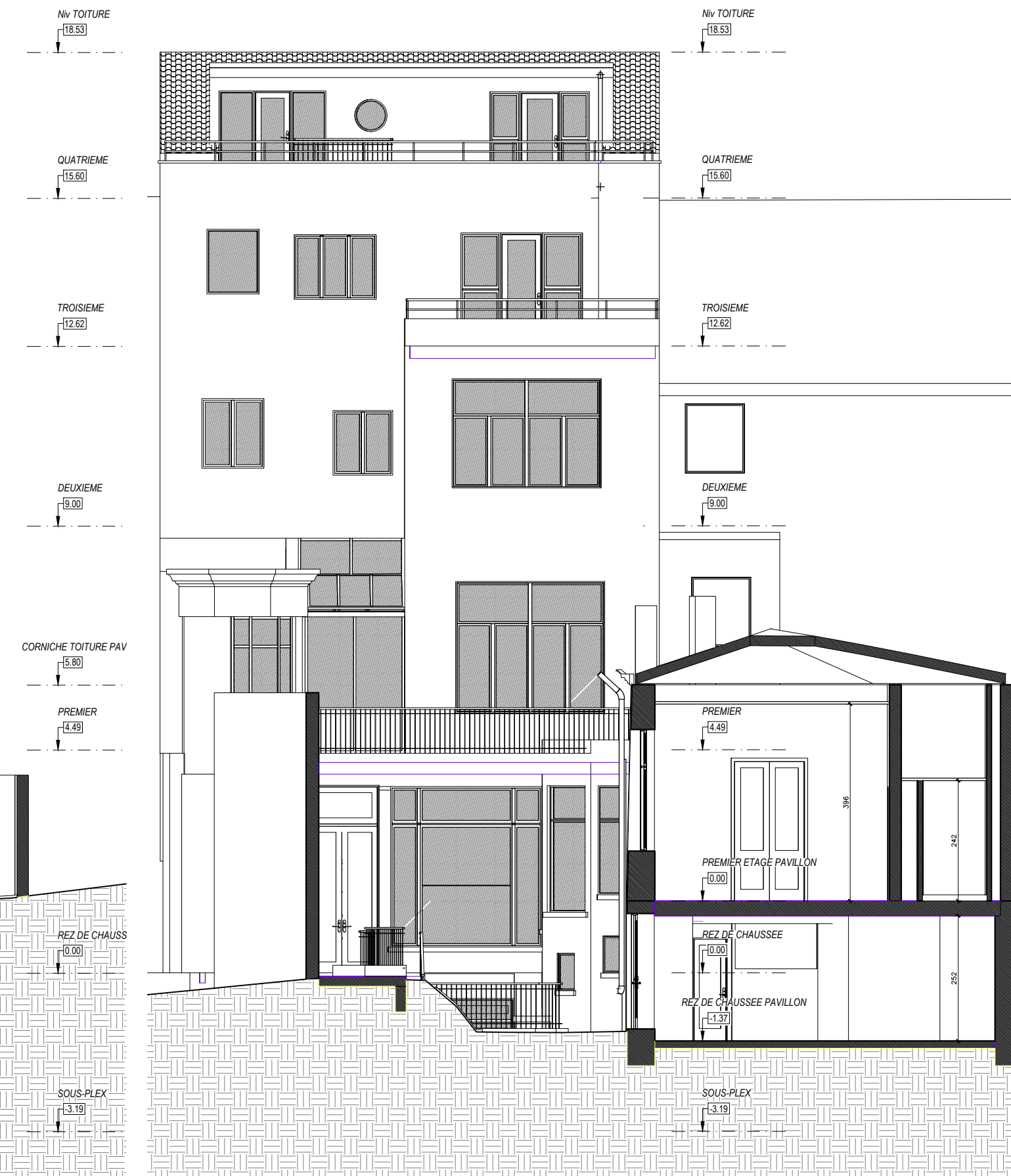

FACADE JARDIN B AVEC COUPE PAVILLON- 1/50

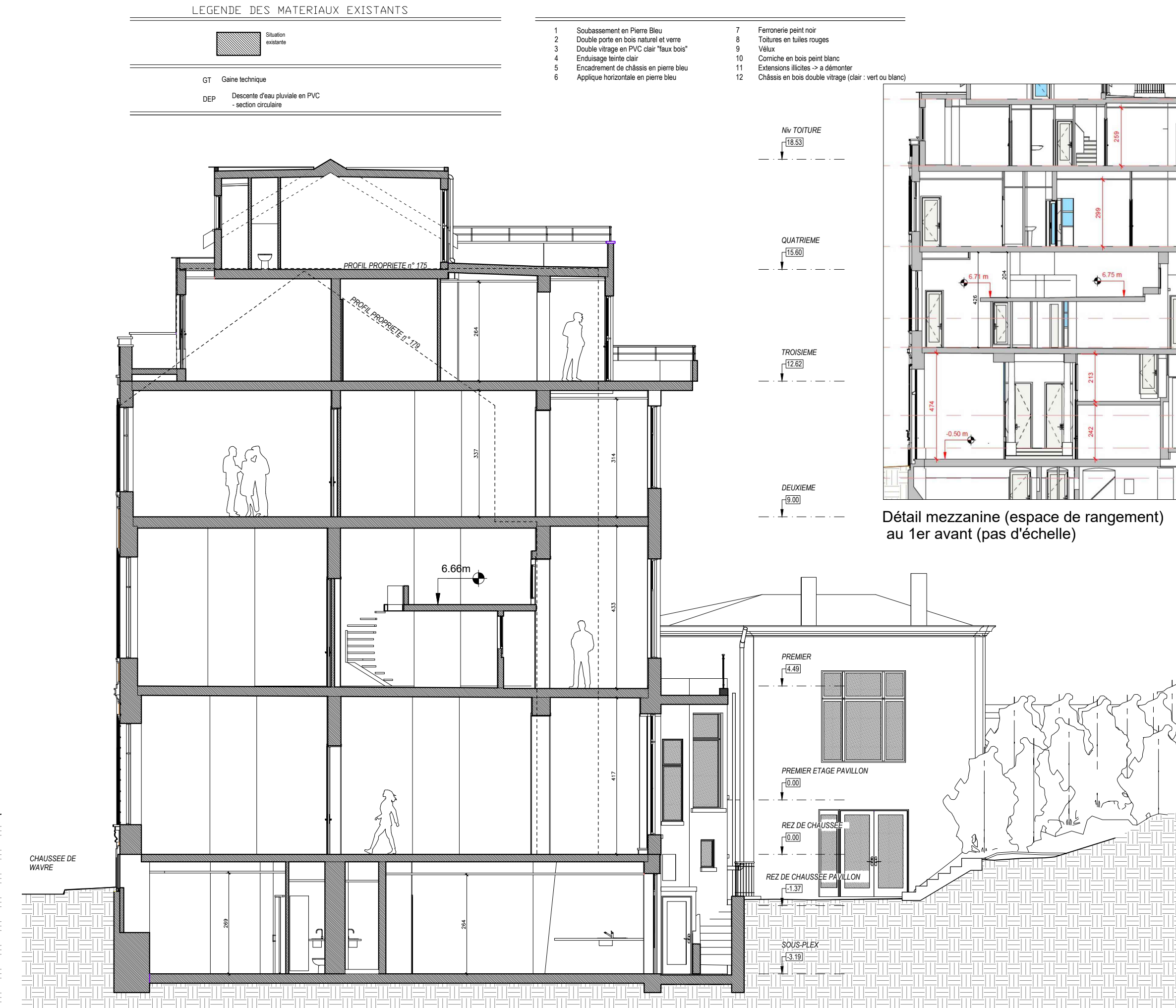

COUPE IMMEUBLE PRINCIPALE ET FACADE PAVILLON- 1/50